

# CULTURA MOCHICA



## ¿Cuándo y dónde?

Los mochicas vivieron en los valles de la Costa norte, desde el 150 a.C. hasta el 750 d.C.

## ¿De qué vivieron?

Su actividad principal fue la agricultura. Los Moche cultivaron pallares, maíz, papas, yucas y algodón. También realizaron intercambio a larga distancia. Traían mullu de Ecuador y lapislázuli de Chile.



- **CERAMISTAS**

La cerámica fue el medio de expresión más común del arte moche. Los artesanos fabricaron objetos de uso doméstico y ceremonial.



Huacos de la Cultura Mochica.

Usaron colores como el ocre y la crema. Los moches crearon un arte naturalista: representaron seres humanos, animales y plantas

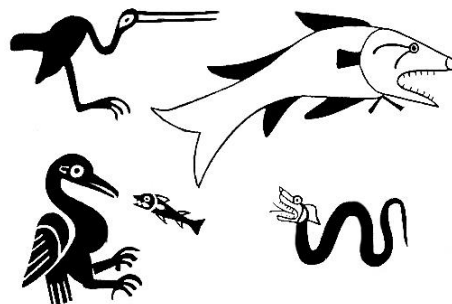

- **ARQUITECTURA**

En todo su territorio, los mochica construyeron centros urbano – ceremoniales. Entre los más importantes están la Huaca del Sol y de la Luna, en el valle de Moche en Trujillo. También Pañamarca, en el valle de Nepeña; El Brujo en el valle de Chicama, San José de Moro en el valle de Jequetepeque y Pampa Grande en el valle de Lambayeque.

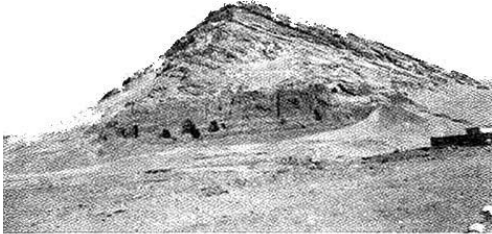

Huaca de la Luna.



Huaca del Sol.

### **Diestros con las manos**

Los mochicas también fueron espléndidos orfebres: utilizaron el oro, la plata, el cobre y sus aleaciones.

La aleación más característica fue la tumbaga (mezcla de oro y cobre)

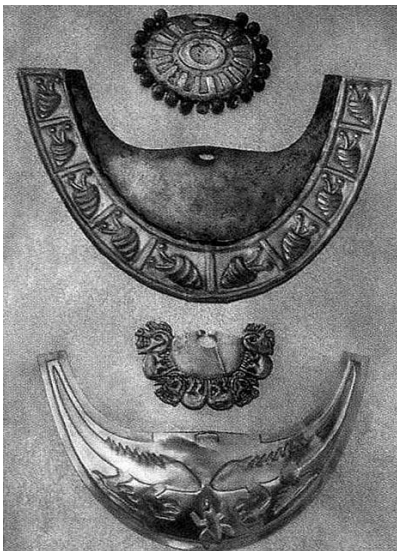

Joyas del señor de Sipán (Chiclayo).



Tumba del señor de Sipán

### **¿ Quién fue el Señor de Sipán ?**

Así como en nuestra localidad tenemos autoridades y jefes los mochicas también tuvieron sus propios jefes uno de ellos fue el Señor de Sipán, como era tan importante cuando él murió lo enterraron en una gran tumba junto con objetos que usó cuando estaba vivo, como adornos, collares, ropa, también enterraron junto a él a sus esposas, sirvientes y perros.

## Práctica de clase

1. Busca, con ayuda de tu diccionario, el significado de:

Tumba :

.....

Lapislázuli :

.....

Espléndido:

.....

2. ¿Quién descubrió al Señor de Sipán y en qué año?

.....

3. ¿Dónde vivieron los Mochica?

.....

4. ¿Dónde queda Sipán?

.....

.....

.....

5. ¿Cómo fue la cerámica de los Mochica?

.....

6. ¿De qué vivían los Moche?

.....

.....

7. ¿Qué construyeron los Mochicas?

.....

## ejercicios propuestos

8. Los Mochicas se dedicaron a:

1. Agricultura, cultivo de pallar, papa, algodón, etc.
2. Fabricar huacos retratos.
3. Tejer y bordar.
4. Elaborar hermosos objetos de oro.
5. Ganadería y minería.

Son ciertas:

- |             |             |           |
|-------------|-------------|-----------|
| a) 1, 3 y 5 | b) 1, 2 y 4 | c) sólo 2 |
| d) 2 y 4    | e) Todas    |           |

9. Son otros sitios construidos por los mochicas.

- a) Huacas del Sol y La Luna; El Brujo y Pampa Grande.
- b) Chan Chan y Cajamarquilla
- c) Pañamarca y San José de Moro
- d) El Brujo, Galindo y Chan Chan.
- e) N.A.

10. El Señor de Sipán fue enterrado en :

- |               |          |          |
|---------------|----------|----------|
| a) Saña       | b) Moche | c) Piura |
| d) Lambayeque | e) Cusco |          |

11. Walter Alva fue:

- |               |                |           |
|---------------|----------------|-----------|
| a) Arqueólogo | b) Ingeniero   | c) Médico |
| d) Abogado    | e) Comerciante |           |

12. Coloca " V " si es verdadero o " F " si es falso que los Mochicas:

- |  |     |
|--|-----|
| a) Representaban animales y plantas en su cerámica | ( ) |
| b) Sólo vivieron en Moche                          | ( ) |
| c) Construyeron Chan Chan                          | ( ) |
| d) Trabajaron muy bien el Oro                      | ( ) |
| e) Comían pescado, pallares, lúcuma, huaba.        | ( ) |

#### TAREA DOMICILIARIA

- Pega en tu cuaderno láminas sobre la Cultura Mochica.