

LA CULTURA CHAVIN



¿Dónde está Chavín?

Surgió y se desarrolló en el actual departamento de Ancash, pero su centro y templo estuvo en las faldas de la Cordillera Blanca en el pueblo de Chavín de Huantar, un hermoso lugar de la sierra peruana.

El templo de esta foto fue construido por los habitantes de este lugar y entre los objetos más sobresalientes están las cabezas clavos cuyos rostros son una mezcla de humanos y seres mágicos. Lamentablemente sólo una queda en su ubicación original.

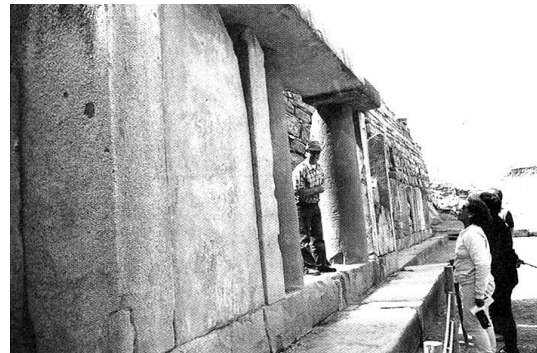

¿Que más no han dejado los Chavín?

EL LANZON

Es una piedra de 4 metros y medio de longitud; está grabada con la figura de un ser sobrenatural, con grandes colmillos en su boca y garras.



LA CERÁMICA

Su cerámica es de forma globular, de color negro plumizo.



Sabías que ...

Los Chavín daban como ofrenda a sus dioses una hermosa concha marina llamada **MUYU** o SPONDYLUS

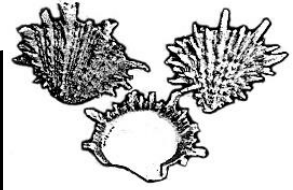

Hora de practicar

1. Con la ayuda de tu diccionario encuentra el significado de:

- Período :
- Cordillera :
- Sobrenatural :
- Ofrenda :

2. Donde se desarrolló la cultura chavín:

.....

3. ¿Qué ofrendaban a sus dioses los chavín?

.....
.....

4. Completa el mapa conceptual

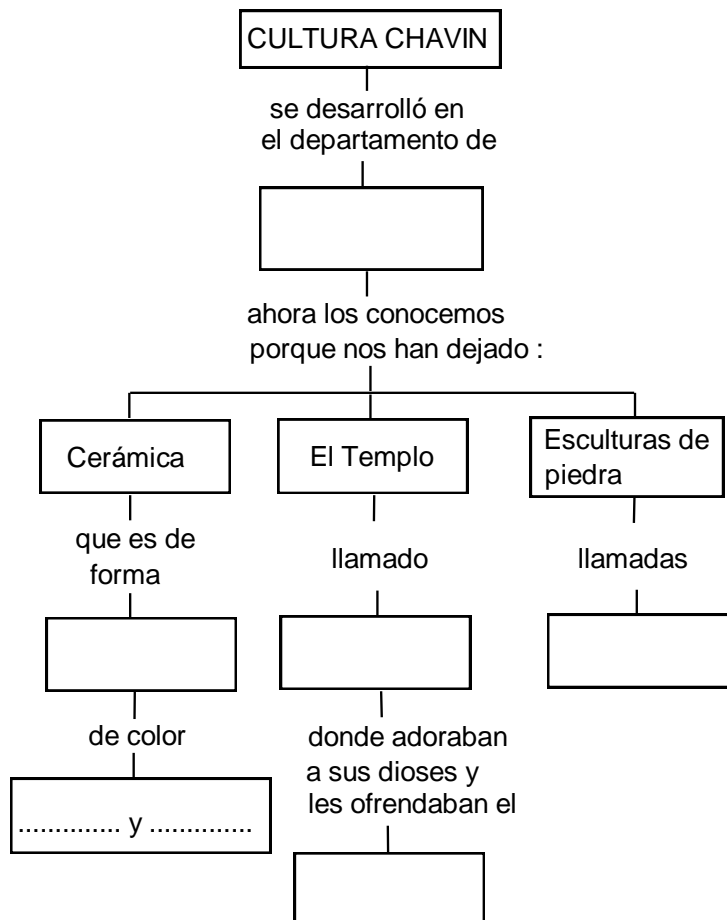

5. La piedra que mide 4 metros y medio de longitud se llama
..... son esculturas de los Chavín:

ejercicios propuestos

- | | |
|-----------------------------|---|
| 1. EL Lanzón | 2. Huacos Retratos |
| 3. La estela de Raimondi | 4. Cerámica Globular, color negro plumizo |
| 5. Trepanaciones craneanas. | |

Son ciertas

- a) 1, 3 b) 1 y 5 c) 1, 2 y 4 d) 3 y 4

5. Coloca " V " verdadero o " F " falso según corresponda:

- a) La cerámica es de forma globular ()
b) El Lanzón es una escultura de 1 m. de alto..... ()
c) El muyu era una ofrenda..... ()
d) Chavín queda en Huantar..... ()
e) Todas las cabezas clavadas están en su lugar original..... ()

6. EL centro de la Cultura chavín se halla en :

- | | | |
|----------------|------------------------------|-------------------------|
| a) La Costa | b) La Selva | c) La Cordillera Blanca |
| d) El desierto | e) Ninguna de las anteriores | |

7. Los chavín dibujaban:

- | | |
|---------------------------------|------------------------------|
| a) Las plantas y animales | b) Escenas de la vida |
| c) Seres con colmillos y garras | d) Retratos de sus parientes |
| e) Todas | |